

PLANTA SÓTANO

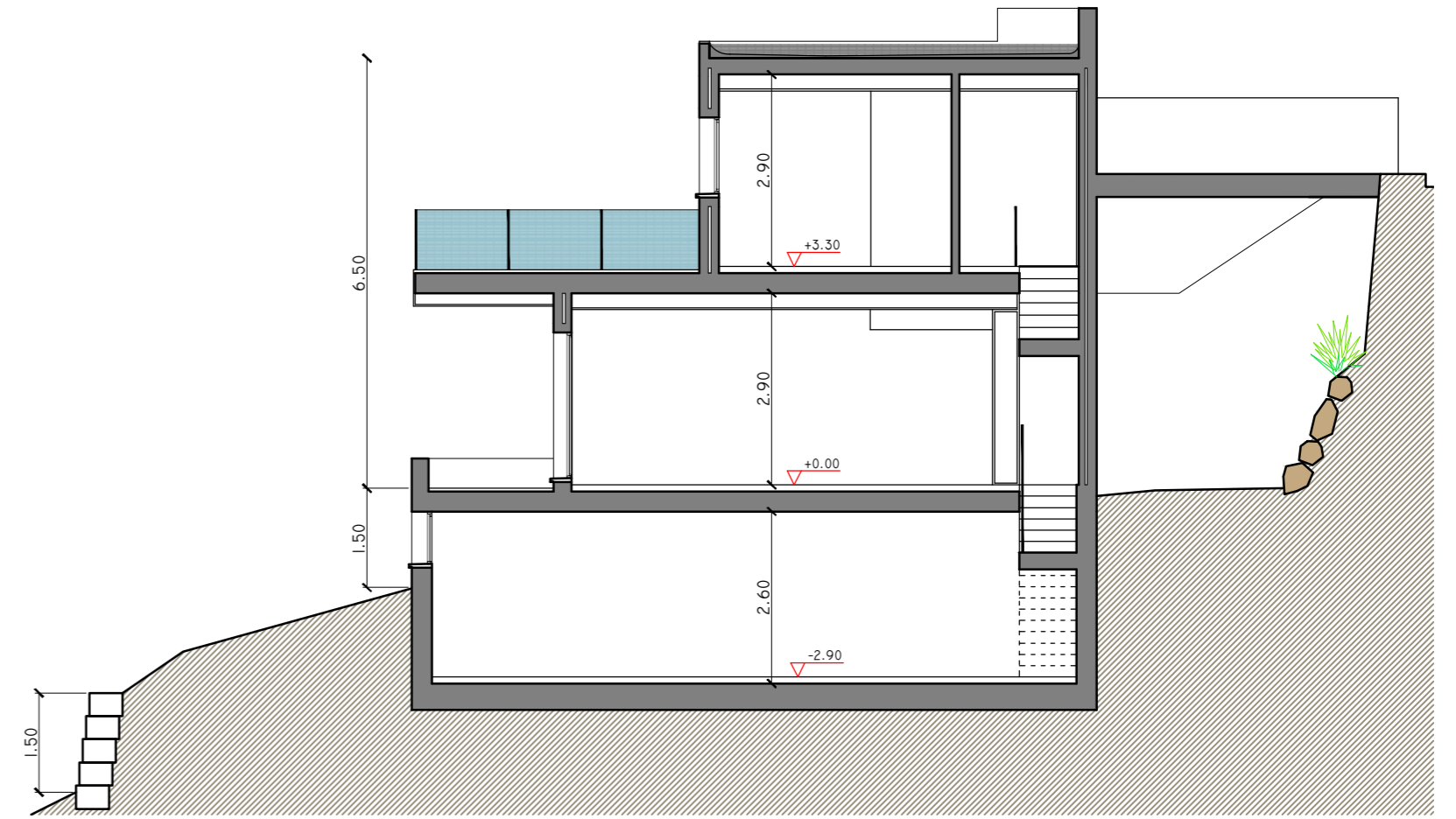

SECCIÓN TRANSVERSAL

| SUPERFICIE VIVIENDA | | | | |
|-----------------------|-----------------------|----------------------|----------------------|-----------------------|
| | P. SÓTANO | P. BAJA | P. PRIMERA | TOTAL |
| TRASTERO | 36.52 M ² | | | |
| C. INSTAL 1 | 15.35 M ² | | | |
| C. INSTAL 2 | 8.18 M ² | | | |
| C. INSTAL 3 | 15.08 M ² | | | |
| C. INSTAL AGUA | 15.17 M ² | | | |
| C. INSTAL PISCINA | 14.23 M ² | | | |
| ESCALERA | 2.52 M ² | 5.04 M ² | 2.52 M ² | |
| COCINA | | 11.58 M ² | | |
| SALÓN-COMEDOR | | 35.44 M ² | | |
| ASEO | 4.33 M ² | 3.50 M ² | | |
| VESTÍBULO | | | 5.37 M ² | |
| DISTRIBUIDOR | | | 7.03 M ² | |
| BAÑO 1 | | | 10.82 M ² | |
| BAÑO 2 | | | 4.17 M ² | |
| DORMITORIO 1 | | | 12.56 M ² | |
| DORMITORIO 2 | | | 9.42 M ² | |
| DORMITORIO 3 | | | 9.42 M ² | |
| SUPERFICIE ÚTIL | 111.38 M ² | 55.56 M ² | 61.31 M ² | 228.23 M ² |
| TERRAZA | | | 25.00 M ² | |
| SUP. CONSTRUIDA | 132.11 M ² | 66.98 M ² | 78.00 M ² | 277.09 M ² |
| SUP. CONS. COMPUTABLE | | 41.96 M ² | 78.00 M ² | 119.96 M ² |
| SUP. PISCINA | | | | 21.10 M ² |
| SUP. MUROS | | | | 30.00 M ² |



Salvador Cortés Vega

SALVADOR CORTÉS VEGA
ARQUITECTO

**FINAL DE OBRA DE PROYECTO
DE VIVIENDA UNIFAMILIAR AISLADA.**

SITUACIÓN:
**URBANIZACIÓN "EL PEÑONCILLO"
SECTOR 23.2 PARCELA Nº 5
TORROX-COSTA (MÁLAGA).**

PLANO:
**PLANTA SÓTANO, SUPERFICIES
Y SECCIÓN.**

PROMOTOR:

ESCALA: 1/100 Nº

LKH MEDIA GROUP 2015 S.L.

EXP.: SCV-10-17

SUSTITUYE:

03

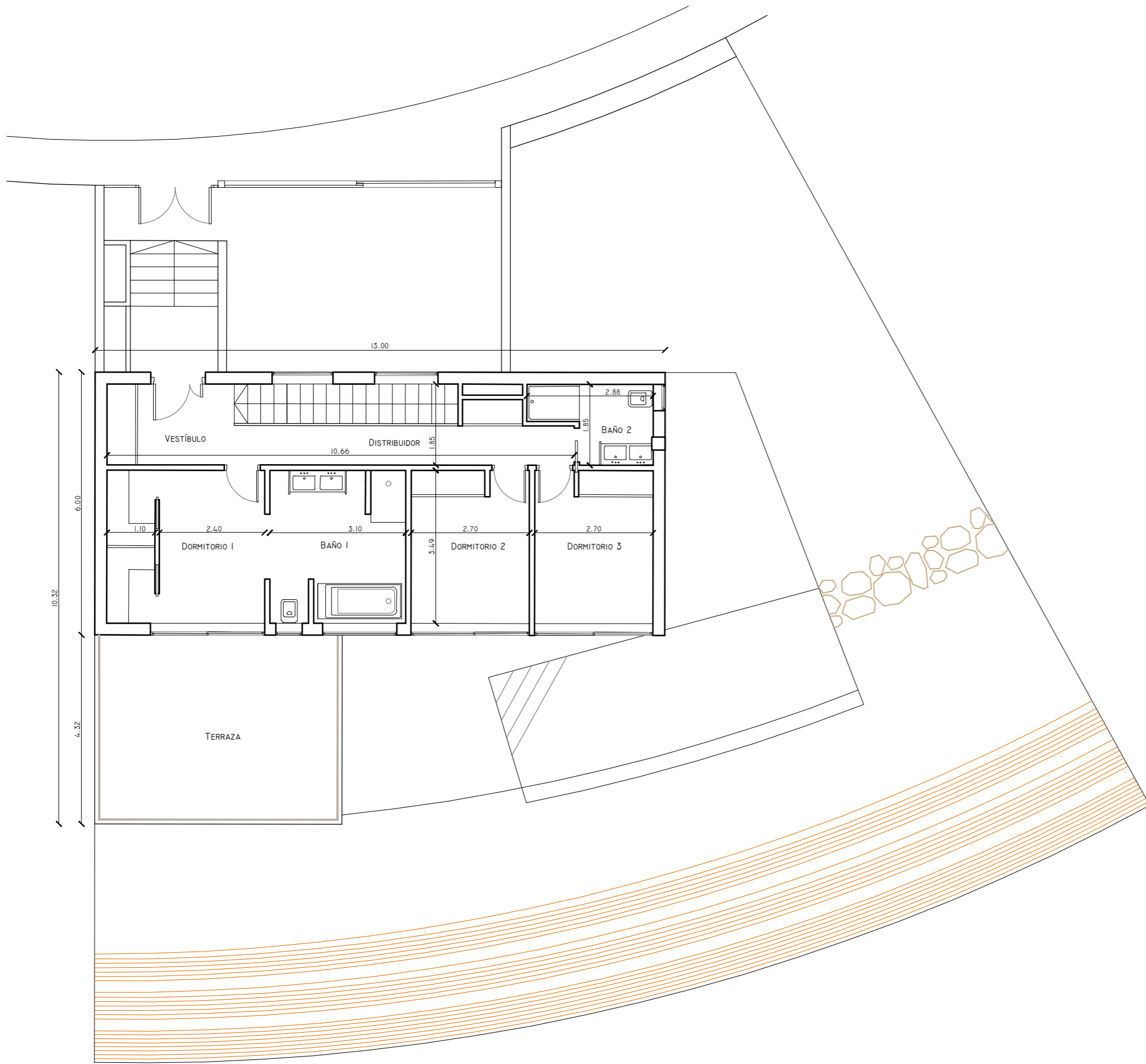
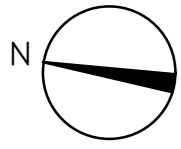

PLANTA ALTA

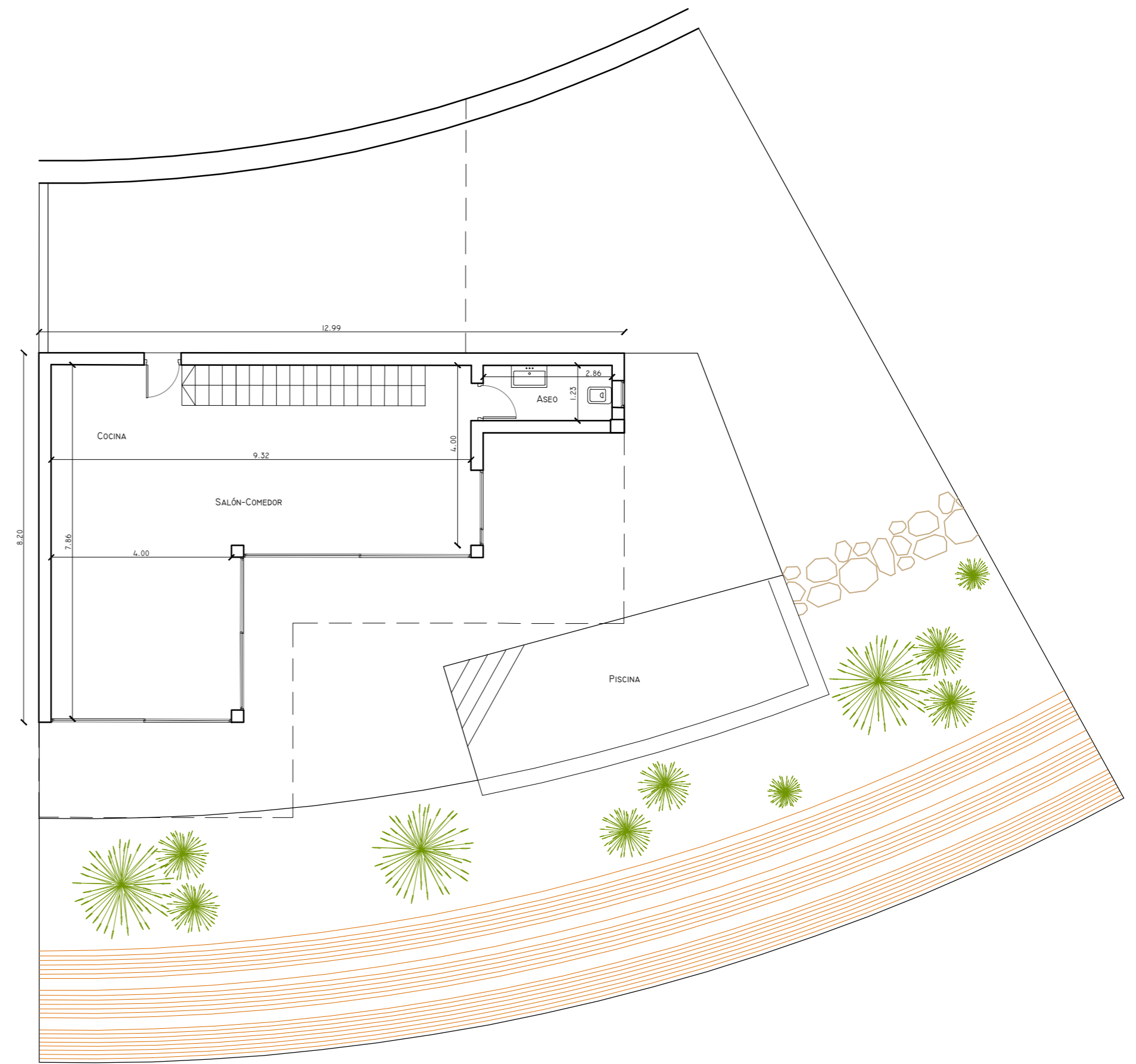

PLANTA BAJA



 SALVADOR CORTÉS VEGA
 ARQUITECTO

| | |
|---|--------------------------------------|
| FINAL DE OBRA DE PROYECTO DE VIVIENDA UNIFAMILIAR AISLADA. | |
| SITUACIÓN: URBANIZACIÓN "EL PEÑONCILLO" SECTOR 23.2 PARCELA Nº 5 TORROX-COSTA (MÁLAGA). | PLANO: PLANTA ALTA Y BAJA. |
| PROMOTOR: LKH MEDIA GROUP 2015 S.L. | ESCALA: 1/100 Nº |
| | EXP.: SCV-10-17 |
| | SUSTITUYE: |
| | 02 |

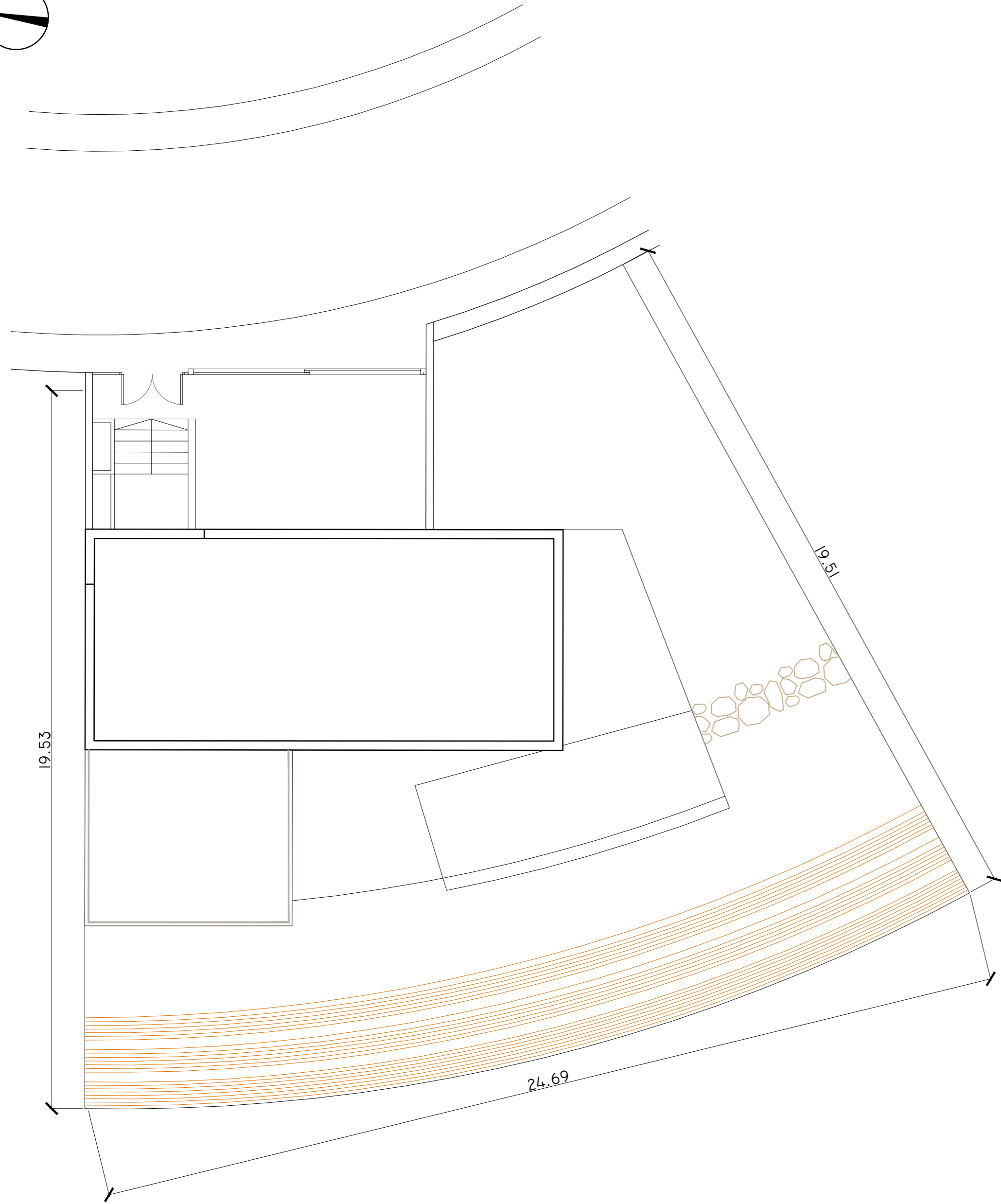

EMPLAZAMIENTO
SUPERFICIE DE PARCELA 400,00 M²



SITUACIÓN RESPECTO AL CATASTRO

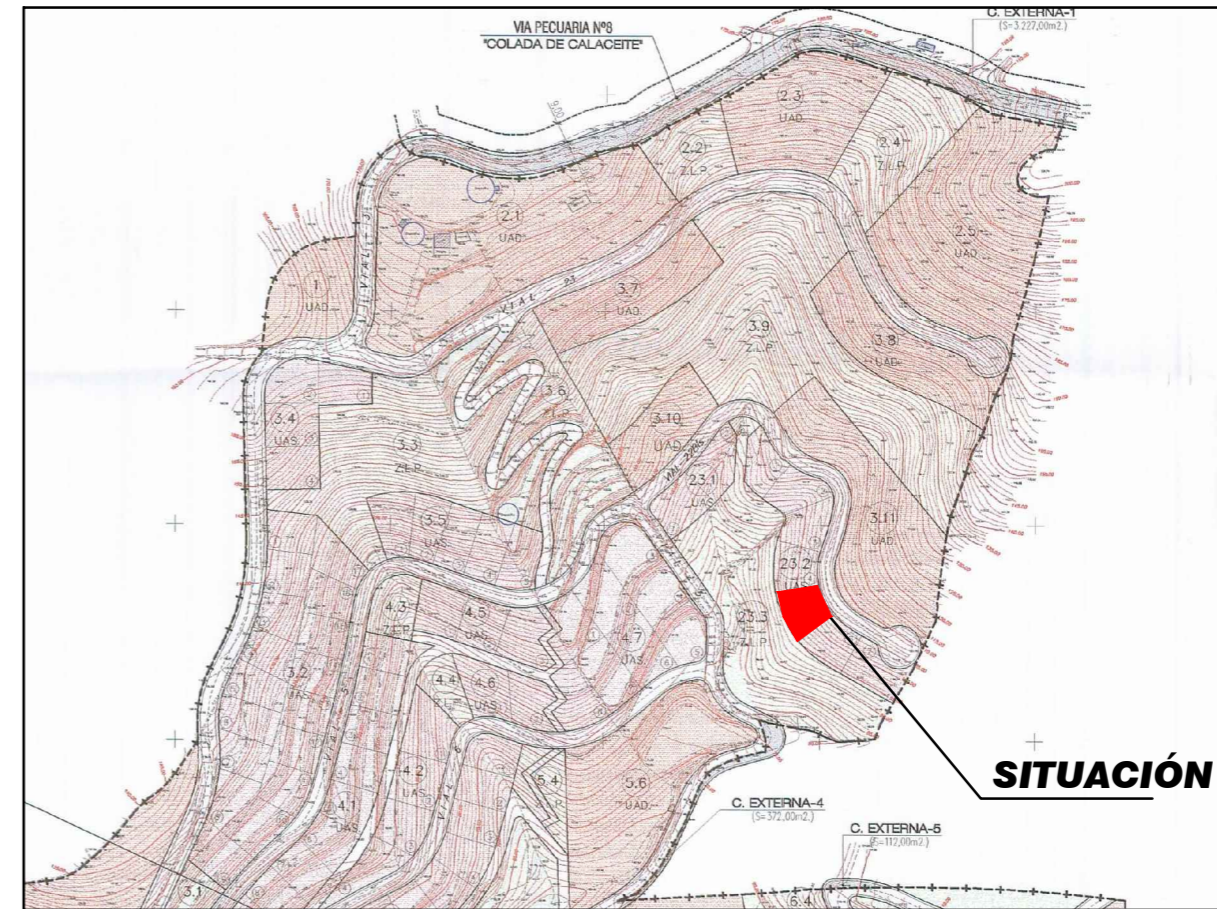

SITUACIÓN RESPECTO AL PGOU. ZONIFICACIÓN Y PARCELACIÓN

SCV
ARQUITECTURA

SALVADOR CORTÉS VEGA
ARQUITECTO

| | | | |
|---|--|---|--------------|
| FINAL DE OBRA DE PROYECTO DE VIVIENDA UNIFAMILIAR AISLADA. | | | |
| SITUACIÓN: URBANIZACIÓN "EL PEÑONCILLO" SECTOR 23.2 PARCELA Nº 5 TORROX-COSTA (MÁLAGA). | | PLANO: SITUACIÓN Y EMPLAZAMIENTO. | |
| PROMOTOR: | | ESCALA: | 1/100 Nº |
| | | FECHA: | FEBRERO 2019 |
| | | EXP.: | SCV-10-17 |
| | | SUSTITUYE: | |
| LKH MEDIA GROUP 2015 S.L. | | 01 | |